

Felipe de Almeida Ribeiro

# 7 Haiku

for mixed Wind Ensemble  
(2015)

## Instruções para o regente

Trata-se de uma obra para grupo de sopros (instrumentação aberta). A peça foi escrita em homenagem aos 40 anos da Filarmônica Antoninense e, portanto, instrumentos de sopro foram considerados para a estreia da obra. Sugere-se a seguinte organização de naipes por voz:

**#1:** flautas (5) e clarinetes (5)

**#2:** flautas (5) e clarinetes (4)

**#3:** trompetes (5)

**#4:** sax alto (8)

**#5:** sax tenor (3), trombone tenor (3), eufônio (2)

**#6:** sax barítono (1), trompa (1), tuba (1)

A peça pode também ser apresentada em formato de grupo de câmara com solistas. O compositor permite eventuais mudanças de registro para adequar a cada instrumento em específico, assim como amplificação desde que para ressaltar o caráter acústico do grupo, nunca chegando a um resultado artificial. Independentemente da instrumentação adotada, espera-se atingir um perfil de unidade de timbre em cada voz.

Cada Haiku apresenta um desafio performático para o grupo, sendo que os subtítulos e homenagens indicam a temática abordada. Sugere-se ao regente levar em consideração a poética de cada compositor homenageado. Abaixo um breve comentário sobre cada Haiku:

Haiku#1: homenagem a Georg Friedrich Haas, este "Prelúdio para uma nova afinação" apresenta um desafio de afinar o grupo para harmonias microtonais.

Haiku#2: a homenagem a Gérard Grisey segue baseada no mesmo material harmônico do Haiku #1, porém utilizando técnicas de modulação por anel. Tanto no haiku 1 quanto neste, aplica-se o conceito de harmonia ecológica, aquela que se aproxima dos sons da natureza, com sons parciais microtonais e suas irregularidades rítmicas.

Haiku#3: este haiku homenageia Anton Webern com uma série de 12 sons microtonais. São orquestrados no estilo pontilista, buscando assim ilustrar uma constelação de sonoridades.

Haiku#4: dedicada a Alvin Lucier, este haiku é ao mesmo tempo que um exercício de escuta coletiva, um desafio para os instrumentistas de sopro. Para manter o controle da sonoridade estável e fixa de um sintetizador (sonoridade requerida), pode-se fazer uso de respiração circular ou respiração ordinária desde que a interrupção seja a mais imperceptível possível (*dal niente*).

Haiku#5: o título deste haiku faz alusão ao longo processo de formação das estalactites dentro de uma caverna. Ao mesmo tempo é uma homenagem à *Rothko Chapel* de Morton Feldman. Nesse sentido, o andamento da peça deve obrigatoriamente se adaptar à reverberação natural da sala de concerto. A ideia é que os silêncios sejam preenchidos por uma leve e natural reverberação, ativada pelos instrumentos. Esta peça não deve nunca atingir uma sonoridade do tipo "seca". A obra é dividida em duas partes: a) *Concertino* (apenas solistas) e b) *Ripieno* (tutti)

Haiku#6: o sexto haiku é dedicado a Giacinto Scelsi, em especial ao período em que abordou a composição musical sob a perspectiva da filosofia oriental. Esta miniatura é um mantra sônico, que orbita em torno das notas Mi e Fá#.

Haiku#7: o último haiku, dedicado a Luigi Nono, explora a qualidade orgânica do som. O haiku propõe a vivência do fenômeno sonoro enquanto algo livre, com vida própria. Todo instrumental deve incorporar a característica *móbile*, ou seja, micro alterações de afinação, dinâmica, rítmica, embocadura (nota vs. ar), assim como um som natural realmente é, e não simplesmente uma simplificação escrita no papel. Neste sentido, sugere-se abordar a partitura enquanto uma série de instruções para daí buscar a naturalidade no processo criativo de interpretação.

## Instruções para os instrumentistas

**Transposição:** todos os instrumentistas devem ler a partir da grade do regente. Para os instrumentos transpositores, são fornecidas grades em Si<sup>b</sup>, Mi<sup>b</sup> e Fá.

Esta série de Haiku faz uso de **Notação Microtonal**. É importante salientar uma busca na precisão de se executar essas afinações, pois o todo possibilita recriar o espectro pretendido para a harmonia da peça. São utilizados dois sistemas de notação:

**Quartos-de-tom:** equivale exatamente a metade de um semitom. Os símbolos usados são (quarto de tom acima, quarto de tom abaixo, respectivamente):

Fig.1 Fá natural + quarto de tom (abaixo do Fá<sup>#</sup>); Ré natural - quarto de tom (acima do Ré<sup>b</sup>)

**Sistema de flechas:** uso de flechas em sinais de bequadro, suspenso e bemol que indicam leve alterar na afinação (menos que um quarto de tom). Flechas para cima indicam alteração ascendente, flechas para baixo indicam alteração descendente. Alguns trechos indicam com precisão a nota a ser alcançada por meio de *cents* (1 semitom = 100 cents).

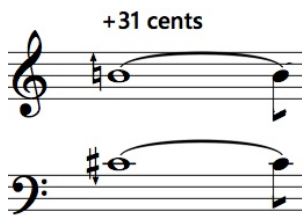

Fig.2 sistema de flechas com indicação de cents.

**Afinação:** como os sete haiku trabalham com microtonalidade, recomenda-se o estudo com um afinador ou método similar de referência de frequências.

**Multifônicos & Digitações Alternativas:** para instrumentos de madeira, pode-se fornecer sugestões de digitação alternativa para microtons e multifônicos (ver bibliografia indicada).

**Senza vibrato:** em quase toda totalidade desta obra pede-se para não usar vibrato, justamente para não distorcer a harmonia microtonal pretendida.

**Som Móbile:** buscar uma execução irregular. Incorporar o erro, micro mudanças de afinação, embocadura, ritmo, etc.

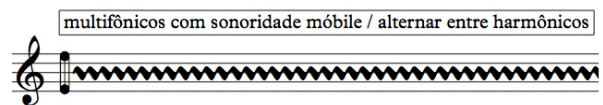

Fig.3 multifônico com sonoridade móbile.

No trompete, muitas vezes pede-se a técnica *1/2 valve* para se obter um som "falho". Em outros instrumentos, pede-se o uso proposital de *1/2 ar*, em que parte da embocadura permite a emissão de ruído intencional causado pelo sopro/ar.

**Rítmica:** nesta obra são utilizadas diversas figuras rítmicas, como quáteras divididas em 3, 5, 7, etc. A aplicação dessas figuras não é no sentido de buscar construir uma estrutura rítmica, mas sim de durações. A irregularidade rítmica desta peça é proposital para se atingir uma configuração natural, como aquela encontrada na análise espectral de sons da natureza. Pede-se rigor na execução da partitura neste quesito

**Notação proporcional:** no Haiku 3 e 4 é utilizado um sistema de duração conhecido como notação proporcional (ou notação espacial). Neste caso, são utilizadas linhas indicando a continuidade e duração aproximada de cada nota.

Fig.4 Linha indicando duração da nota.

**Surdina:** instrumentos da família dos metais podem utilizar surdinas caso seja necessário

equilibrar as dinâmicas. Atenção para que as mesmas não alterem a afinação pretendida.

Bibliografia / Métodos: sugere-se os seguintes métodos para digitações alternativas de instrumentos de madeira

ARTAUD, Pierre-Yves. *Flûtes au présent*. Paris: Gérard Billaudot Éditeur, 1995.

LEVINE, Carin; MITROPOULOUS-BOTT, Christina. *The techniques of flute playing*. Kassel: Bärenreiter, 2002.

REHFELDT, Phillip. *New directions for clarinet*. Lanham: Scarecrow Press, 2003.

WEISS, Marcus; NETTI, Giorgio. *The techniques of saxophone playing*. Kassel: Bärenreiter, 2012.

Duração aproximada da obra completa:

7 minutos.

# Haiku #1

« Prelúdio para uma nova afinação... »

*Dedicated to Georg Friedrich Haas  
Written for the Filarmônica Antoninense 40th Anniversary  
for Wind Ensemble*

Felipe de Almeida Ribeiro

♪ ca. 46

(♩ ca. 46)

8  $\frac{4}{4}$

1 *mp* *mp* *pp*

2 *mp* *mp* *pp*

3 *mp* *mp* *mp* *pp*

4 *mp* *mp* *pp*

5 *mp* *mp* *pp*

6 *mp* *mp* *pp*

# Haiku #2

« Estuário... »

Dedicated to Gérard Grisey  
Written for the Filarmônica Antoninense 40th Anniversary  
for Wind Ensemble

Felipe de Almeida Ribeiro

♩ ca. 46

6

1 **N** **3/4** **H**  
*mp mp*

2 **H** **H**  
*p mp*

3 **N** **H**  
*mf p*

4 **N** **H**  
*mf p*

5 **N**  
*mf*

6 **H** **H**  
*p mp*

# Haiku #3

« Constelações... »

*Dedicated to Anton Webern  
Written for the Filarmônica Antoninense 40th Anniversary  
for Wind Ensemble*

Felipe de Almeida Ribeiro

♩ ca. 60

Duração: 30" | O decaimento de cada nota ocorre de forma livre e orgânica assim que outra voz surgir.

Performance instructions include "senza vibrato" written above each note. Vertical dashed lines connect the notes across the staves, showing their relative timing. A double-headed arrow at the top of the score spans the duration of the piece.

Duração: 30"

# Haiku #4

« Music on a long quiet whisper... »

*Dedicated to Alvin Lucier  
Written for the Filarmônica Antoninense 40th Anniversary  
for Wind Ensemble*

Felipe de Almeida Ribeiro

Duração mínima: 45" | respirações ad libitum e fora de sincronia

## Como um sintetizador...

1 *senza vibrato, suono stabile*  
*pp* ————— *mf* ————— *pp* < *mp*

2 *senza vibrato, suono stabile*  
*+33 cents*  
*pp* ————— *mf* ————— *pp* < *mp*

3 *senza vibrato, suono stabile*  
*1/2 valve*  
*pp* ————— *mf* ————— *p* < *mp*

4 *senza vibrato, suono stabile*  
*+33 cents*  
*pp* ————— *mf* ————— *p* < *mp*

5 *senza vibrato, suono stabile*  
*pp* ————— *mf* ————— *p* < *mp*

6 *senza vibrato, suono stabile*  
*pp* ————— *mp*

# Haiku #5

« Estalactites... »

*Dedicated to Morton Feldman  
Written for the Filarmônica Antoninense 40th Anniversary  
for Wind Ensemble*

Felipe de Almeida Ribeiro

♩ ca. 40 / 46

## Concertino (soloists)

1 Flute *mp*

2 Clarinet *mp*

3 Trumpet, 1/2 valve *mp*

4 Sax Alto *mp*

5

6

4

3  
4

1

2

3

4

5

6

*(mp)*

*(mp)*

Euphonium

*mp*

French Horn

*mp*

Ripieno (tutti)

7

5  
4

1 *p*

2 *p*

3 *p*

4 *p*

5 *p*

6 *p*

10 **4/4**

1 *(p)* *pp*

2 *(p)* *pp*

3 *(p)* *pp*

4 *(p)* *pp*

5 *(p)* *pp*

6 *(p)* *pp*

- Score in C -

# Haiku #6

« Mantra... »

Dedicated to Giacinto Scelsi  
Written for the Filarmônica Antoninense 40th Anniversary  
for Wind Ensemble

♩ ca. 46

Felipe de Almeida Ribeiro

- Score in C -

# Haiku #7

« ... »

Dedicated to Luigi Nono  
Written for the Filarmônica Antoninense 40th Anniversary  
for Wind Ensemble

Felipe de Almeida Ribeiro

♩ ca. 46

senza vibrato, 1/2 ar, som móbile e orgânico, com suaves mudanças de dinâmica (ad libitum)

5/4

1

2

3

4

5

6

-25 cents

*ppp / mp (gradual) ad libitum*

*ppp / mp (gradual) ad libitum*

Flauta: multifônicos 104, 108, 109, 114, 117 (ARTAUD)

Clarinete: multifônicos das categorias 1, 3 e 5 (REHFELDT)

5

1 multifônicos com sonoridade móbile / alternar entre harmônicos  
*ppp / mp (gradual) ad libitum*

2 multifônico com sonoridade móbile / alternar entre harmônicos  
*ppp / mp (gradual) ad libitum*

3 *ppp / mp (gradual) ad libitum*

4 +31 cents +31 cents +31 cents  
*ppp / mp (gradual) ad libitum*

5 *ppp / mp (gradual) ad libitum*

6 *ppp / mp (gradual) ad libitum*

Embouchure ordinario

8

1 *mp* -16 cents

2 *mp*

3 *mp* -15 cents

4 *mp* -25 cents

5 *mp* +9 cents

6 *mp*
